

# さいたま市 / Saitama City / 埼玉市 / 사이타마시 桜区 Sakura Ward

## 内水ハザードマップ

### Inland Water Hazard Map

#### 内涝灾害预警地图 / 내수해저지 지도

指定緊急避難場所・指定避難所一覧  
Designated Emergency Evacuation Site / Designated Evacuation Shelter List / 指定緊急避難場所・指定避難所一覧 / 지정 긴급피난장소·지정 피난소 일람

番号 No.	名称 Name	住所 Address	番号 No.	名称 Name	住所 Address
①	土合小学校	西郷7-21-1	J-9	県立浦和工業高等学校	西郷5-1-1
②	大久保小学校	五郎21	E-7	埼玉大学総合体育館	下大久保265
③	栄和小学校	栄和1-7-1	H-9	土合公民館	西郷4-2-35
④	田島小学校	田島10-12-1	I-13	大久保公民館	五郎89-2
⑤	大久保東小学校	大久保東家331	F-7	栄和公民館	連郷2-11-27
⑥	新開小学校	新開2-18-1	H-11	田島公民館	田島3-27-6
⑦	神田小学校	神田541-1	G-6	大久保東公民館	大久保東家331-6
⑧	中島小学校	中島1-28-1	I-4	荒川総合運動公園	大字在391
⑨	土合中学校	野谷1-19-1	I-9	荒川総合運動公園通り	大字在家137
⑩	大久保中学校	五郎282	E-8	千貫緑水郷公園	大字五郎字中島地内
⑪	田島中学校	田島10-13-1	I-13	西郷高花公園	西郷8-2019-2
⑫	上大久保中学校	上大久保861-1	H-7	荒川影郷公園	大字田島3513-1
⑬	県立浦和北高等学校	五郎595	E-8	桜華公園	大字田島3542-1

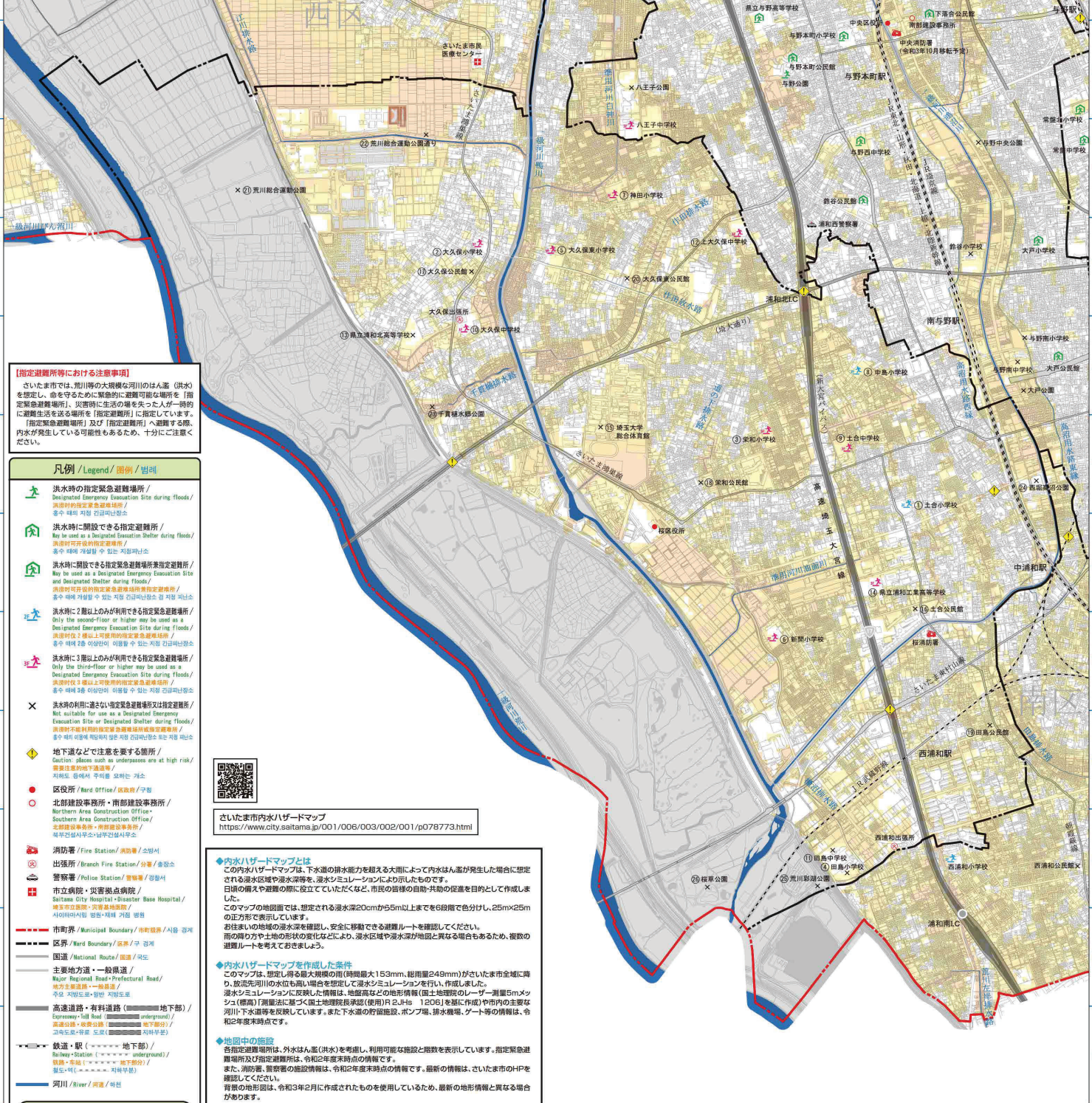

**【指定避難所等における注意事項】**  
さいたま市では、雨降の大規模な河川のはん濫（洪水）を想定し、命を守るために緊急的に避難可能な場所を「指定緊急避難場所」、災害時に生活の場を失った人が一時的に避難生活を送る場所を「指定避難所」と指定しています。「指定緊急避難場所」及び「指定避難所」へ避難する際、内水が発生している可能性もあるため、十分にご注意ください。

**凡例 / Legend / 圖例 / 凡例**

- 洪水時の指定緊急避難場所 / Designated Emergency Evacuation Site during floods / 홍수 때의 지정 긴급피난장소
- 洪水時に開設できる指定避難所 / May be used as a Designated Evacuation Shelter during floods / 홍수 때에 개설할 수 있는 지정피난소
- 洪水時に開設できる指定緊急避難場所指定避難所 / May be used as a Designated Emergency Evacuation Site and Designated Shelter during floods / 홍수 때에 개설할 수 있는 지정 긴급피난소 및 지정 피난소
- 洪水時に2階以上のみが利用できる指定緊急避難場所 / Only the second-floor or higher may be used as a Designated Emergency Evacuation Site during floods / 홍수 때에 2층 이상만이 이용가능한 지정 긴급피난소
- 洪水時に3階以上のみが利用できる指定緊急避難場所 / Only the third-floor or higher may be used as a Designated Emergency Evacuation Site during floods / 홍수 때에 3층 이상만이 이용가능한 지정 긴급피난소
- 洪水時の利用に不適当な指定緊急避難場所又は指定避難所 / Not suitable for use as a Designated Emergency Evacuation Site or Designated Shelter during floods / 홍수 때에 부적합한 지정 긴급피난소 또는 지정 피난소
- 地下道などで注意を要する箇所 / Caution: please take care at high risk / 지하도 등에서 주의가 필요한 장소
- 区役所 / Ward Office / 區政府 / 구청
- 北部建設事務所・南部建設事務所 / Northern Area Construction Office / Southern Area Construction Office / 북부건설사무소·남부건설사무소
- 消防署 / Fire Station / 消防署 / 소방서
- 出張所 / Branch Fire Station / 出張所 / 분장소
- 警察署 / Police Station / 警察署 / 경찰서
- 市立病院・災害拠点病院 / City Hospital / Disaster Base Hospital / 시립병원·재난기초병원
- 埼玉立立派病院・実業基盤病院 / Saitama City Hospital / Practical Base Hospital / さいたま立立派病院·実業基盤病院
- さいたま市立 田島 児童 遊戯 広場
- 市界 / Municipal Boundary / 市界線 / 시계
- 区界 / Ward Boundary / 區界 / 구계
- 国道 / National Route / 國道 / 국도
- 主要地方道・一般県道 / Major Regional Road / Prefectural Road / 地方主要道路·一般縣道 / 주요 지방도·일반 도도
- 高速道路・有料道路(地下部) / Expressway / Toll Road (underground) / 고속도로·요금도로(地下部) / 고속도로·요금도로(지하부)
- 鉄道・駅(地下部) / Railway Station (underground) / 철도·역(地下部) / 철도·역(지하부)
- 河川 / River / 河川 / 하천

**想定される浸水の深さ**  
Depth of Anticipated Inundation  
想定される浸水の深さ / 浸水深(浸水深) / 침수 깊이

5.0m~	0.5m~1.0m
3.0m~5.0m	0.3m~0.5m
1.0m~3.0m	0.2m~0.3m

さいたま市内水ハザードマップ  
<https://www.city.saitama.jp/001/006/003/002/001/p078773.html>

**◆内水ハザードマップとは**  
この内水ハザードマップは、下水道の排水能力を超える大雨によって内水はん濫が発生した場合に想定される浸水区域や浸水深等を、浸水シミュレーションにより示したものです。日頃の備えや避難の態に役立ていただくなど、市民の自らの自助・共助の促進を目的として作成しました。このマップの地図面では、想定される浸水深20cmから5m以上までを8段階で色分けし、25m×25mの正方形で表示しています。お住まいの地域の浸水深を把握し、安全に移動できる避難ルートを確認してください。雨の降り方や土壌の状況の変化などにより、浸水区域や浸水深が地図と異なる場合もあるため、複数の避難ルートを考えておきましょう。

**◆内水ハザードマップを作成した条件**  
このマップは、想定し得る最大規模の雨(時間最大153mm、総雨量249mm)がさいたま市全域に降り、放水路(河川)の水位も高い場合を想定して浸水シミュレーションを行い作成しました。浸水シミュレーションに反映した情報は、地盤高などの地形情報(国土地理院のレーザー測高5mメッシュ(標高)「測量」に基づく国土地理院長承継(使用)R2.H2S 1206)を基に作成)や市内の主要な河川下水道等を反映しています。また下水道の貯留施設、ポンプ場、排水機場、ゲート等の情報は、令和2年度末時点です。

**◆地図中の施設**  
各指定避難場所は、外水はん濫(洪水)を考慮し、利用可能な施設と色分けを表示しています。指定緊急避難場所及び指定避難所は、令和2年度末時点の情報です。また、消防署、警察署の施設情報は、令和2年度末時点の情報です。最新の情報は、さいたま市のHPを確認してください。背景の地形図は、令和3年2月に作成されたものを使用しているため、最新の地形情報と異なる場合があります。

**◆内水ハザードマップを使用する際の注意事項**  
想定される浸水深は、雨の降り方や土壌の状況により変化します。そのため、大雨の際に必ずこの地図を示すとおり浸水するということではなく、浸水が想定されていない地域でも状況によっては浸水することもあるため、十分に注意してください。  
※このマップは一般河川の外水はん濫(洪水)は考慮していません。最新の洪水ハザードマップも併せてご確認ください。  
また、市民の皆様から通報があった浸水情報は考慮していません。過去の浸水情報については、各区情報公開コーナーに設置しております「さいたま市の水害に関する情報」にてご確認ください。

1:12,000

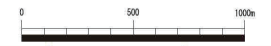

この地図は、令和3年2月のさいたま市地形図を  
使用して作成しています。